



CentraleSupélec

CentraleSupélec Taxe d'apprentissage 2017

Investissez dans les ingénieurs de demain



CentraleSupélec a choisi de relever le défi de la compétition mondiale

Dans un monde globalisé où la compétition entre les meilleures institutions va s'accroître, le défi fondamental pour notre École est aujourd'hui d'être identifiée par ses publics stratégiques (étudiants, enseignants-chercheurs, entreprises) comme l'une des institutions académiques de référence au niveau mondial pour la formation des ingénieurs.

Cette ambition stratégique concrétisée par le nouvel ensemble CentraleSupélec repose sur trois piliers :

- la croissance du cœur CentraleSupélec,
- l'insertion au sein de l'Université de Paris-Saclay,
- la construction d'une marque mondiale.

université
PARIS-SACLAY

CentraleSupélec, en joignant les forces des deux Écoles, permet au nouvel ensemble d'atteindre une masse critique à l'échelon international, avec plus de **1 000 ingénieurs diplômés** et une visibilité accrue dans tous les domaines.

Faire du nouvel ensemble **CentraleSupélec l'École d'ingénieurs leader de l'Université de Paris-Saclay** est également un objectif clef :

- CentraleSupélec est la « **Grande École d'ingénieurs** » de l'**Université Paris-Saclay**, regroupant 23 institutions de recherche, Grandes Écoles, universités et entreprises. L'Université Paris-Saclay devrait se positionner à la 26^e place du classement de Shanghai.
- CentraleSupélec a intégré un ensemble de **recherche de très haut niveau**.
- CentraleSupélec s'intègre dans un processus de publication des chercheurs sous une **marque commune Université Paris-Saclay**.
- CentraleSupélec bénéficiera de l'effet d'entraînement lié à la ville campus d'excellence que constitue le plateau de Saclay avec ses 50 000 personnes.

L'insertion de CentraleSupélec au cœur de l'Université de Paris-Saclay est un levier de rayonnement tout à fait indispensable pour notre École, afin de relever les défis de la compétition mondiale.

UTILISATION DE LA TAXE D'APPRENTISSAGE :

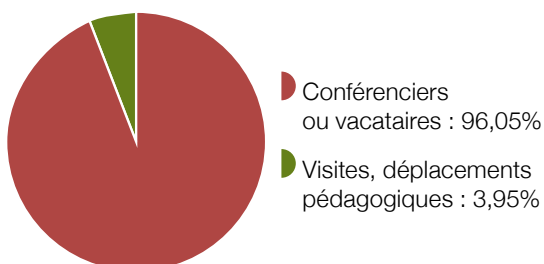

CentraleSupélec en chiffres

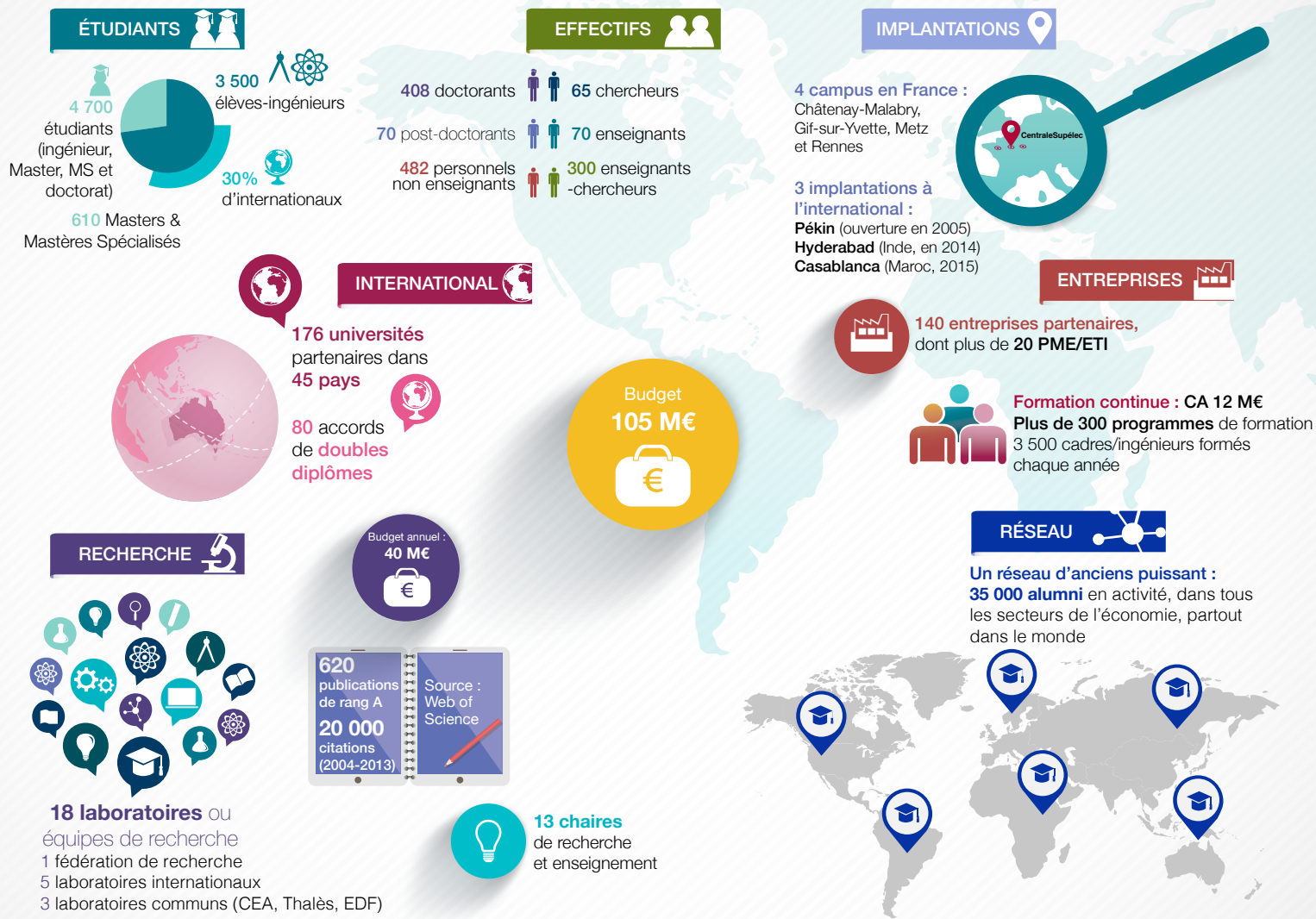

Nos domaines d'excellence :

Cursus Ingénieur Centralien :

- Énergie
- Environnement
- Santé et biotechnologies
- Information et connaissance
- Territoires : bâtir durable
- Transport et Mobilité
- Mutations économiques

Cursus Ingénieur Supélec :

- Énergie
- Automatique
- Informatique
- Télécommunications et électromagnétisme
- Traitement du signal
- Systèmes électroniques



Hervé Biauresser

Directeur de
CentraleSupélec

“ Pour nous permettre de réussir CentraleSupélec à Saclay, nous avons besoin de votre soutien.

La taxe d'apprentissage 2017, pour CentraleSupélec est toujours fondamentale pour nous permettre de mener à bien notre ambitieux projet, à la mesure de notre engagement à vos côtés. ”

Comment verser votre taxe d'apprentissage à CentraleSupélec en 2017 ?

Établissements habilités	Quota	Catégorie A	Catégorie B
HORS QUOTA : habilitation catégorie B (formations de niveau I) CentraleSupélec Campus de Châtenay-Malabry Grande Voie des Vignes, 92295 Châtenay-Malabry Code UAI : 091 2341 A (listing d'habilitation de l'Essone 91) OU Code UAI : 092 2750 P (listing d'habilitation de l'Essone 91)			X
QUOTA : CFA UPMC/UFA CentraleSupélec cursus Ingénieur Centralien 4 place Jussieu - Case 232, 75252 Paris Cedex 05 Code UAI : 075 4497 F Code formation : 17020024	X		

Cursus Ingénieur Supélec :

HORS QUOTA : habilitation catégorie B (formations de niveau I) CentraleSupélec Campus de Gif-sur-Yvette 3 rue Joliot Curie 91192 Gif-sur-Yvette Cedex Code UAI : 091 2341 A			X
HORS QUOTA : habilitation catégorie B (formations de niveau I) CentraleSupélec Campus de Rennes Avenue de la Boulaie, 35576 Cesson-Sévigné Cedex Code UAI : 035 1781 W			X
HORS QUOTA : habilitation catégorie B (formations de niveau I) CentraleSupélec Campus de Metz 2, rue Édouard Belin, 57070 Metz Code UAI : 057 3492 L			X
QUOTA : CFA UPMC/UFA CentraleSupélec cursus Ingénieur Supélec 4 place Jussieu - Case 232, 75252 Paris Cedex 05 Code UAI : 075 4497 F Code formation : 1702550 Z	X		

A partir de la rentrée 2016, toutes les formations par apprentissage de CentraleSupélec sont réalisées en partenariat avec le CFA UPMC. Cependant, pour les entreprises ayant des apprentis en 2^e et 3^e années du cursus Supélec présents au 31/12/2016, la part quota obligatoire est à verser au CFA UNION (Code UAI : 0912021C, Code Diplôme : 1702550ZM)

VERSEMENT :

- par l'intermédiaire de votre organisme collecteur
- ou
- par l'intermédiaire de notre organisme collecteur partenaire AGEFOS PME / AGIRES DÉVELOPPEMENT (www.agires.com)

DATE LIMITE DE VERSEMENT
28 FÉVRIER 2017

CONTACTS TAXE D'APPRENTISSAGE PAR CAMPUS :

CHÂTENAY-MALABRY



Lara Wolfman

Grande Voie des Vignes
92295 Châtenay-Malabry
Cedex
Tél. : +33 (0) 1 41 13 17 81
lara.wolfman@centralesupelec.fr
N° SIRET : 130 020 761 00024

GIF-SUR-YVETTE



Azaliya Batalova

3 rue Joliot Curie
91192 Gif-sur-Yvette Cedex
Tél. : +33 (0) 1 69 85 22 79
azaliya.batalova@centralesupelec.fr
N° SIRET : 130 020 761 00016

METZ



Fabienne Munier

2, rue Édouard Belin
57070 Metz
Tél. : +33 (0) 3 87 76 47 14
fabienne.munier@centralesupelec.fr
N° SIRET : 130 020 761 00040

RENNES



Jeannine Hardy

Avenue de la Boulaie
35576 Cesson-Sévigné Cedex
Tél. : +33 (0) 2 99 84 45 20
jeannine.hardy@centralesupelec.fr
N° SIRET : 130 020 761 00032